Les Atlantides

Le centre aquatique les Atlantides est un équipement de 2400 m2 constitué de plusieurs plans d'eau propices tant aux loisirs tout public qu'à la compétition. Les parties extérieures sont ouvertes de juin à août et, selon la météo, les week-ends de mai et septembre.

Page modifiée le lundi 6 mai 2024 • Données Ville du Mans

Le centre aquatique des Atlantides accueille mercredi 8 mai la compétition régionale avenir de natation artistique.

La piscine des Ardriers est exceptionnellement ouverte mercredi 8 mai de 9h30 à 17h.

Jeudi 9 mai, le centre aquatique des Atlantides est ouvert de 9h30 à 17h. La piscine des Ardriers est fermée.

Équipement

Le centre aquatique comprend plusieurs espaces.
© Ville du Mans

Le centre aquatique Les Atlantides se compose de plusieurs halles et espaces.

- Une halle sportive avec bassin sportif, bassin d'apprentissage et fosse à plongeon et plongée,
- une halle ludique avec pataugeoire, toboggan et rivière à courant,
- un espace extérieur avec bassin à vagues, rivière à courant, pentaglisse et jets d'eau,
- un espace de remise en forme avec cardiotraining*,
- un espace balnéo avec saunas, hamman, jacuzzi et bain bouillonnant*.

* Pour en savoir plus, veuillez consulter le site d'O Club.

Horaires

Les horaires d'ouverture du centre aquatique varient **selon la période de l'année**.

De septembre à mai

Jours	Heures	Périmètre
Lundi et vendredi	De 8h à 10h	Quatre lignes en bassin sportif
	De 10h à 11h30	Bassin sportif et pataugeoire*
	De 11h30 à 17h	Tous les bassins intérieurs
	De 17h à 19h	Bassin sportif, pataugeoire et bassin ludique
Mardi	De 10h à 11h30	Bassin sportif et pataugeoire*
	De 11h30 à 21h45	Tous les bassins intérieurs sauf bassin d'apprentissage de 17h à 20h30
Mercredi	De 10h à 19h	Tous les bassins intérieurs
Jeudi	De 10h à 11h30	Bassin sportif et pataugeoire*
	De 11h30 à 17h	Tous les bassins intérieurs
	De 17h à 19h	Bassin sportif, pataugeoire et bassin ludique
Samedi	De 10h à 17h45	Tous les bassins intérieurs
Dimanche et jours fériés	De 9h30 à 17h	Tous les bassins intérieurs

* Tous les bassins intérieurs pendant les petites vacances scolaires.

Petites vacances scolaires

Lundi et vendredi	De 8h à 10h	Quatre lignes bassin sportif
	De 10h à 19h	Tous les bassins intérieurs
Mardi	De 10h à 21h45	Tous les bassins intérieurs
Mercredi et jeudi	De 10h à 19h	Tous les bassins intérieurs
Samedi	De 10h à 17h45	Tous les bassins intérieurs
Dimanche et jours fériés	De 9h30 à 17h	Tous les bassins intérieurs

En juin

Jours	Heures	Périmètre
Lundi et vendredi	De 8h à 10h	Bassins intérieurs sportifs
	De 8h à 13h30	Bassins intérieurs

	De 13h30 à 19h45	Bassins intérieurs et extérieurs
Mardi	De 10h à 13h30	Bassins intérieurs
	De 13h30 à 21h45	Bassins intérieurs et extérieurs
Mercredi et jeudi	De 10h à 13h30	Bassins intérieurs
	De 13h30 à 19h45	Bassins intérieurs et extérieurs
Samedi	De 10h à 19h45h	Bassins intérieurs et extérieurs
Dimanche et jours fériés	De 10h à 19h	Bassins intérieurs et extérieurs

En juillet

Jours	Heures	Périmètre
Lundi et vendredi	De 8h à 10h	Bassins sportifs
	De 10h à 19h45	Bassins intérieurs et extérieurs
Mardi	De 10h à 21h45	Bassins intérieurs et extérieurs
Mercredi, jeudi et samedi	De 10h à 19h45	Bassins intérieurs et extérieurs
Dimanche et jours fériés	De 10h à 19h	Bassins intérieurs et extérieurs

En août

Jours	Heures	Périmètre
Lundi et vendredi	De 8h à 10h	Bassins sportifs
	De 10h à 19h45	Bassins intérieurs et extérieurs
Mercredi, jeudi et samedi	De 10h à 19h45	Bassins intérieurs et extérieurs
Dimanche	De 10h à 19h	Bassins intérieurs et extérieurs

Notre établissement reste fermé chaque 1er janvier, 1er mai et 25 décembre.

Tarifs

© Ville du Mans

Les tarifs suivants sont valables pour la période du 1er juin 2022 au 31 juillet 2023.

Entrées individuelles

Adulte à partir de 18 ans	5,80 €
Enfant à partir de 3 ans	3,80 €
Lycéen, étudiant, apprenti, personne handicapée, demandeur d'emploi, sur justificatif	4,30 €

Balnéo

Entrée individuelle délivrée à la balnéo (entrée piscine en plus obligatoire)	5,90 €
Entrée individuelle délivrée à la balnéo au tarif réduit sur justificatif (entrée piscine en plus obligatoire)	5,20 €
Entrée piscine et balnéo délivrée en caisse	11,90 €
Entrée piscine et balnéo délivrée en caisse au tarif réduit sur justificatif	9,70 €

Abonnements

	Adulte à partir de 18 ans	44,40 €

Pratique (10 entrées)	Enfant à partir de 3 ans	32 €
	Lycéen, apprenti, personne handicapée, demandeur d'emploi, sur justificatif	34 €
Chrono (1260 minutes)		68 €
Solo (12 mois à partir de la date d'achat)		348 €
Solo (six mois à partir de la date d'achat)		197 €
Tribu* (25 entrées pour quatre personnes ou 30 entrées pour cinq personnes)		77,50 €

* Abonnement familial pour quatre ou cinq personnes du même foyer fiscal, sur présentation du dernier avis d'imposition.

Prévoyez un jeton ou une pièce d'un euro pour ranger vos affaires dans les casiers consignes. Il n'est pas possible de déposer son sac au bord des bassins.

Paiement

Vous pouvez régler vos droits d'entrée, locations diverses et leçons en espèces, par chèque ou par carte bancaire. Nous acceptons également les chèques-vacances et les bons de la Caf.

Activités

Le personnel du centre aquatique assure des cours de natation pour enfants et adultes ainsi qu'un ensemble de séances d'aquagym pour adultes. Retrouvez le détails de ces activités, les horaires, tarifs et modalités d'inscription.

Calendrier

© Ville du Mans

© Ville du Mans

Nous vous invitons à prendre note des dates suivantes.

Animations

- Don du Sang aux Atlantides, le mercredi 10 avril 2024 de 14 h 30 à 18 h 30,
- *Les Atlantides dans la course*, le samedi 8 juin 2024, de 14 h à minuit,
- *Noël aux Atlantides*, en décembre 2024.

Fermetures exceptionnelles

Le centre aquatique ferme ses portes au public à **deux périodes de l'année** pour permettre le nettoyage des bassins et **ponctuellement** pour laisser la place à des compétitions. Les prochaines fermetures sont programmées aux dates suivantes.

- Fermeture totale des bassins du dimanche 31 décembre 2023 au soir au vendredi 19 janvier 2024 au soir.

Le centre aquatique reçoit des compétitions de natation durant la saison sportive, ce qui entraîne la fermeture de l'établissement.

- le mercredi 8 mai 2024.

Règlement intérieur

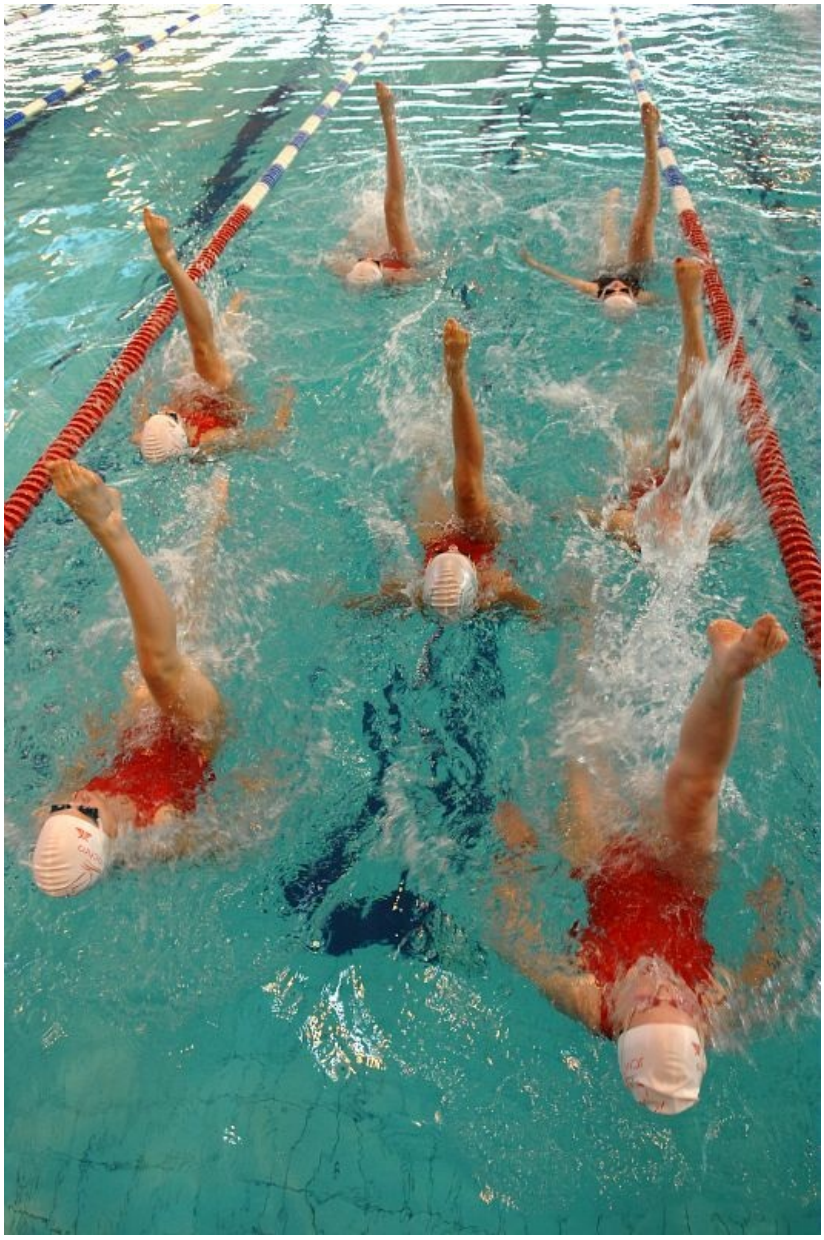

© Ville du Mans

Le règlement intérieur de nos piscines est affiché dans les halls d'entrée. Pour rappel, il est bien sûr interdit de fumer et de vapoter dans les établissements, y compris sur les pelouses. Il est également interdit de courir sur les plages.

Tenue de bain

L'accès au bassin se fait **en maillot de bain uniquement**. Shorts, caleçons, boxers (sous-vêtement), strings et maillots de bain jupettes sont interdits.

Un distributeur de maillots de bain, lunettes, bonnets et couches pour bébés est situé dans le hall d'accueil, après les tourniquets d'entrée.

Hygiène

Il est obligatoire pour chacun de prendre une douche savonnée **avant de se baigner**. Le cas échéant, vous devez aussi attacher les cheveux longs.

Nous vous conseillons vivement de porter un bonnet de bain.

Enfants

Les enfants de moins de 10 ans doivent être obligatoirement accompagnés d'un adulte majeur dans l'enceinte de nos établissements. L'adulte est **présent dans l'eau** avec l'enfant. Les enfants peuvent être équipés de brassards personnels.

Pour les bébés, nous vous conseillons de venir les baigner en piscine à partir de 6 mois. Nous vous invitons à utiliser les couches-bébés.

TÉLÉCHARGER : LE RÈGLEMENT INTÉRIEUR
(pdf, 24 ko)

Cas particulier

Pour le BNSSA (Brevet national de sauvetage et secourisme aquatique), nous vous dirigeons vers le site de l'AMSS (Association mancelle de sauvetage et secourisme) qui assure les cours pour obtenir ce diplôme. Vous pouvez obtenir plus d'informations sur son site internet.

122

cours

C'est le nombre total de créneaux que nous vous proposons chaque semaine pour l'aquagym, l'aquabike, la gym prénatale, la natation adultes ou la natation enfants.

© Ville du Mans

Température

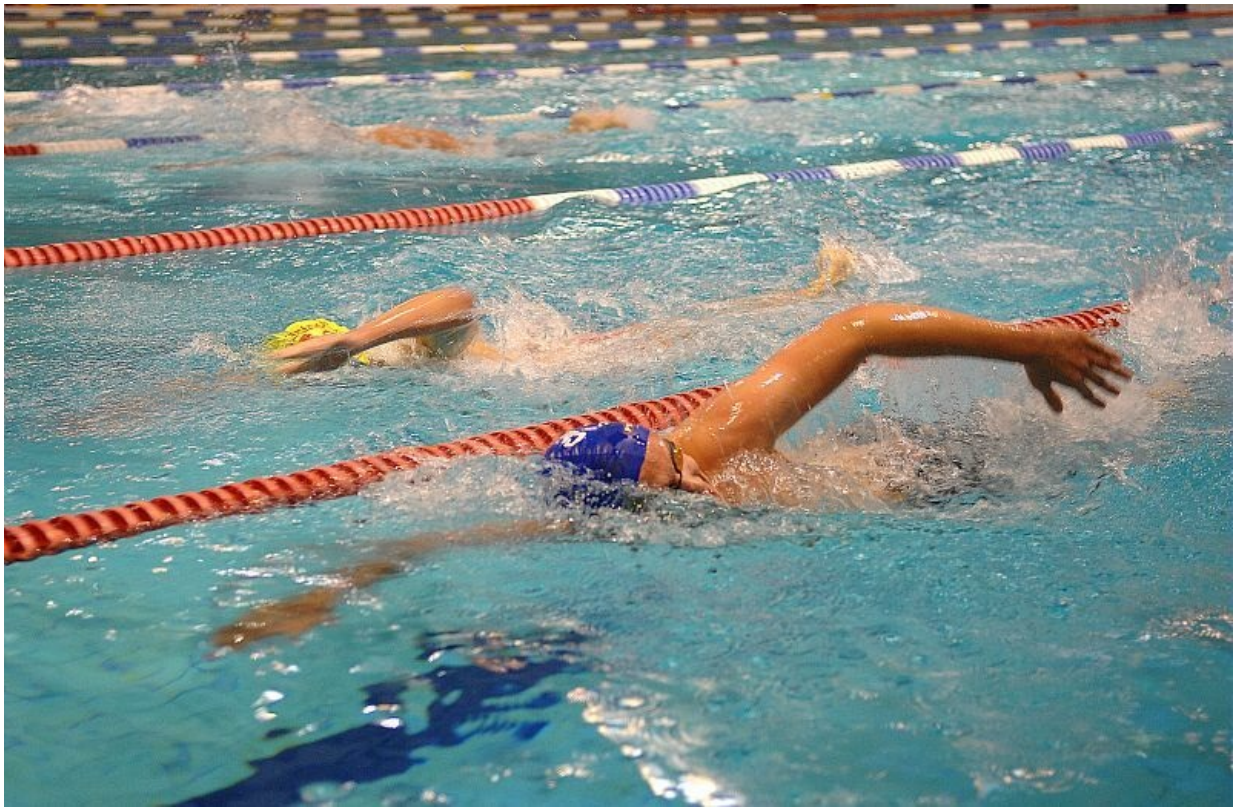

© Ville du Mans

La température des bassins est gérée électroniquement pour chaque espace. En moyenne, les valeurs sont les suivantes.

- 27,5° pour le bassin sportif,
- 28,5° pour le bassin d'apprentissage,
- 29,5° pour le bassin ludique.

Afin de conserver une bonne qualité d'eau dans chaque bassin, nous procédons régulièrement à un apport d'eau neuve. Lors de cette opération, la petite quantité d'eau plus froide injectée peut amener les nageurs à ressentir une fraîcheur momentanée.

Clubs

Plusieurs associations utilisent nos piscines pour les disciplines suivantes.

- Natation,
- natation synchronisée,
- plongée,
- triathlon,
- handisport.

Vous pouvez retrouver leurs coordonnées dans l'annuaire des associations.

Suivez l'actualité des sports.